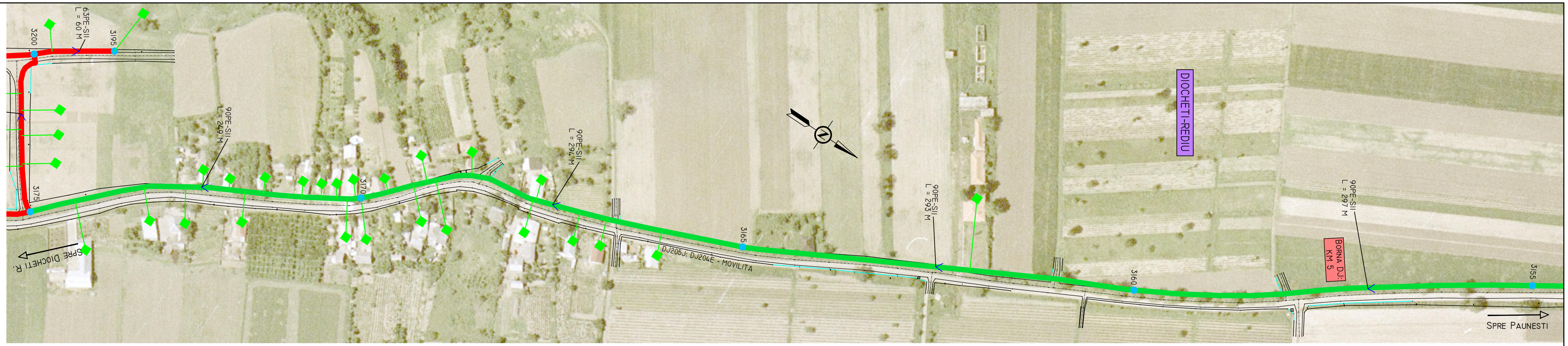

NOTA: INFORMATIILE PREZENTATE IN PLANSELE DIRECTOARE G-DIR-01/G-DIR-02 INSOTESC SI SUNT APLICABILE TUTUROR PLANSELOR AFERENTE PROIECTULUI

VERIFICATOR	ING. MIHAITA ATITIENEI	CERINTA: VGD REFERAT /NR. / DATA:	
PROIECTANT	ING. D. CONDREA	AUTORIZATIE PGD NR. 209200940	

DESENUL/DOCUMENTUL ESTE PROPRIETATEA GAZMIND SRL UTILIZAREA, TRANSMITEREA SAU REPRODUCEREA INTEGRALA SAU PARTIALA FARA APROBAREA SCRISA A GAZMIND SRL SE SANCTIONEAZA CONFORM LEGII NR. 8/1996.

CONDREA DAN-CONSTANTIN
1560111400660
INSTALATOR AUTORIZAT GAZE
EGD / EGIU / PGD / PGIU
509202220 ; 409202631 ; 209204940 ; 109201073
Valabil la 18.11.2025

ATITIENEI MIHAITA
ROMANIA
ANRE
MF. 1400110
VGR
A.B.C.D.E.F.
INGINER VERIFICATOR PROIECTE

REV. INDEX	CONTINUT MODIFICARE MODIFICATION	DATA DATE	ELABORAT DESIGNED BY	VERIFICAT CHECKED BY

PROIECTANT GENERAL:
GAZMIND SRL
STR. M. ZORILEANU, NR. 3-5
SECT. 1, BUCURESTI
CUI RO15902087
J40/15312/2003

S.C. GAZMIND S.R.L. GAZMIND SRL

TITLU PROIECT: ÎNFIINTAREA RETELELOR INTELIGENTE DE DISTRIBUTIE A GAZELOR NATURALE ÎN COMUNELE PAUNESTI, MOVILITA SI RUGINESTI, JUD. VRANCEA

BENEFICIAR: ASOCIATIA DE DEZVOLTARE INTERCOMUNITARA VALEA CAREGNEI

ADRESA: LOC. PAUNESTI, JUD. VRANCEA

PROIECT NR. G03-2021

SPECIALITATE RETELE GAZE

APROBAT/APPROVED	ING. MIHAITA ATITIENEI	
PROIECTAT/DESIGNED	ING. D. CONDREA	
DESENAT/DRAWN	ING. MIRELA BUZDUNA	

FORMAT A3+ | SCARA 1:2.000

DATA 15.02.2021

TITLU PLANSA: PLAN DE SITUATIE: RETEA DISTRIBUTIE GAZE NATURALE MEDIE PRESIUNE INTRE LOC. MOVILITA ~ DIOCHETI-REDIU, COM. MOVILITA, JUD. VRANCEA

FAZA S.F.

PLANSA NR. G-MOV-10

A3+: 297 X 600MM